

## Aumento imposta di bollo 2013

CT-1306-0164, del 27/06/2013

1. Premessa.....	2
2. La tabella bolli .....	2
3. Emissione\Modifica di documenti di magazzino con addebito di bolli .....	2
3.1 Business net 2012 sr6 e Business net 2013 sr2.....	2
3.2 Versioni precedenti di Business .net.....	3
Revisioni .....	5

## 1. Premessa

La legge 24 giugno 2013 n. 71, di conversione del DL 43/2013, pubblicata sulla Gazzetta Ufficiale n. 147 di ieri e **in vigore dal 26/6/2013**, prevede l'aumento dell'**imposta fissa di bollo** stabilite in € 1,81 e in € 14,62.

In particolare, il legislatore ha disposto che l'imposta fissa di bollo:

- ovunque sia prevista nella misura di **1,81 euro, passi a 2 euro**;
- ovunque prevista nella misura di **14,62 euro, passi a 16 euro**.

Alcune fattispecie di documenti interessati saranno:

1. le **fatture esenti art. 10, non imponibili art. Art. 8 lett. c), non imponibili art. 8 bis, escluse art. 15, operazioni fuori campo IVA Artt. 2, 3, 4, 5 e 7, operazioni fuori campo IVA art. 100 L. 244/2007**, saranno soggette a bollo di **€ 2** per ogni esemplare se di importo superiore a € 77,47;
2. **Libri contabili e registri societari** saranno assoggettati nella nuova misura di € 16.

## 2. La tabella bolli

L'utente di **Business net** dovrà modificare nell'apposita Tabella bolli (da menù 1.A.2) l'importo del bollo che viene addebitato nei documenti che nel codice esenzione della testata presentino uno dei codici IVA indicati nella relativa tabella.

Nel campo Bollo di Eur va messo il nuovo importo del bollo di € 2.

Tratte:	
Bollo % Italia	1,20
Bollo % Estero	1,50
Minimo Bollo	0,52
Arrotondamento	500,00

Fatture Esenti:	
Importo minimo	77,47
Bollo di EUR	2,00
Codice Iva esente (1)	1801 ESENTE A. 10 D.633/72
Codice Iva esente (2)	1902 NI A.8 C.2 D.633/72
Codice Iva esente (3)	1702 ESCL.ART. 15 D.633/72
Codice Iva esente (4)	1903 NI 8BIS C. 1 D.633/72

## 3. Emissione/Modifica di documenti di magazzino con addebito di bolli

### 3.1 Business net 2012 sr6 e Business net 2013 sr2

Ora il programma applica i bolli sulle operazioni indicate nella tabella bolli verificando la data del documento/ordine/fattura. Il criterio è il seguente:

- se la data è successiva al 25/06/2013 prende l'importo del bollo dalla tabella bolli;
- se la data è anteriore al 26/06/2013 ed il bollo impostato nella tabella bolli è di 2,00 euro imposta come importo del bollo 1,81.

Per cui, nel caso di fattura con codice esenzione si indicherà la relativa esenzione in testata

Documenti / anno / serie / numero  
Fattura Imm. emessa  
2013 / 12

Data: 27/06/2013  
Cli./Forn.: 4020003  
Destinaz.: 0

Universal Toys Inc. (\$) 78 Broadway New York (USA)

1 - Testata 2 - Corpo 3 - Piede 4 - Varie 5 - Note

Tipo bolla/fatt.: Fatt./Bolla di Vendita  
Cod. Agente: 1 Bravi Stefano  
Cod. Esenzione: 1902 NI A.8 C.2 D.633/72  
Cod. Controp.: 0  
Causale magazz.: 20 Vendita  
Magazzino 1: 1 mag. centrale  
Magazzino 2: 0  
Magazzino imp.: 0  
Causale scarico: 0  
Riferimenti:  
Conto fatturaz.: 0

Stato / opzioni  
 Scorporo  Add. sp. Incasso  Add. Bolli  
 Proforma  Nota Evasa  Fatturare a parte

Listino: 2 Sconti generali: 0,00 / 0,00  
Cod. Pagam.: 4 contanti  
Sconto Pagam.: 0,00 Data 1 pag.: 27/06/2013  
Vettore: 0  
Valuta/cambio: 0 0,000000000

Banca d'appoggio  
Abi: 0 Cab: 0 Ns. Banca: 0 Aut. pag.

Contabilità industriale  
Commessa/subc.: 0 Centro: 0 Divisione: 0 Cliente C/A: 0

I bolli sono addebitati tra gli importi del piede

Documenti / anno / serie / numero  
Fattura Imm. emessa  
2013 / 12

Data: 27/06/2013  
Cli./Forn.: 4020003  
Destinaz.: 0

Universal Toys Inc. (\$) 78 Broadway New York (USA)

1 - Testata 2 - Corpo 3 - Piede 4 - Varie 5 - Note

Trasporto  
Causale: 20 Vendita  
Aspetto dei beni: 0  
Trasp. a cura del Mittente  
Destin. diversa 2: 0  
Vettore 2: 0  
Porto: P PREPAGATO  
Totale colli/qta: 10 10 Peso netto/lordo: 0,000 0,000

Provvigioni estratte  
Imponibile: 200,00 Provv. agente: 24,00  
Agente 2: 0

Partita doc. ricevuto  
Anno/serie: 0 Anno: 2013 Stagione: 1 ricorrente  
Numero: 0 Famiglia:  
Data:

Taglie e colori  
Ulteriori spese Modifica scadenze Castelletti

Spese / totali Sblocca castelletti  
EUR

Trasporto	0,00
Imballo	0,00
Incasso	0,00
<b>Bolle</b>	<b>2,00</b>
<b>Netto</b>	<b>200,00</b>
Spese	2,00
Imponibile	202,00
Imposta	0,00
Documento	202,00
Omaggi	0,00
<b>Totale</b>	<b>202,00</b>
Incassato	0,00
Inc. contanti	0,00
Resto	0,00
Abbuono	0,00
<b>Rimanenza</b>	<b>202,00</b>

Il controllo ha effetto su tutti i programmi dai quali si generano documenti e quindi:

1. gestione documenti di magazzino
2. gestione ordini
3. generazione fatture da chiamate del customer service
4. gestione parcellazione
5. generazione note di prelievo da impegni

### 3.2 Versioni precedenti di Business .net

Nel caso sia necessario modificare un documento con data anteriore al 26 giugno 2013 quando il bollo da addebitare su fatture di importo a € 77,47 era di 1,81 è necessario intervenire sulla relativa tabella in quanto il programma applicherebbe il nuovo importo che è appunto di € 2 che nell'attuale logica del programma viene applicato a tutti i documenti nuovi e aperti in modifica. Si consiglia di procedere in questo modo:

1. cambiare temporaneamente nella tabella bolli da menù strumenti l'importo a € 1,81

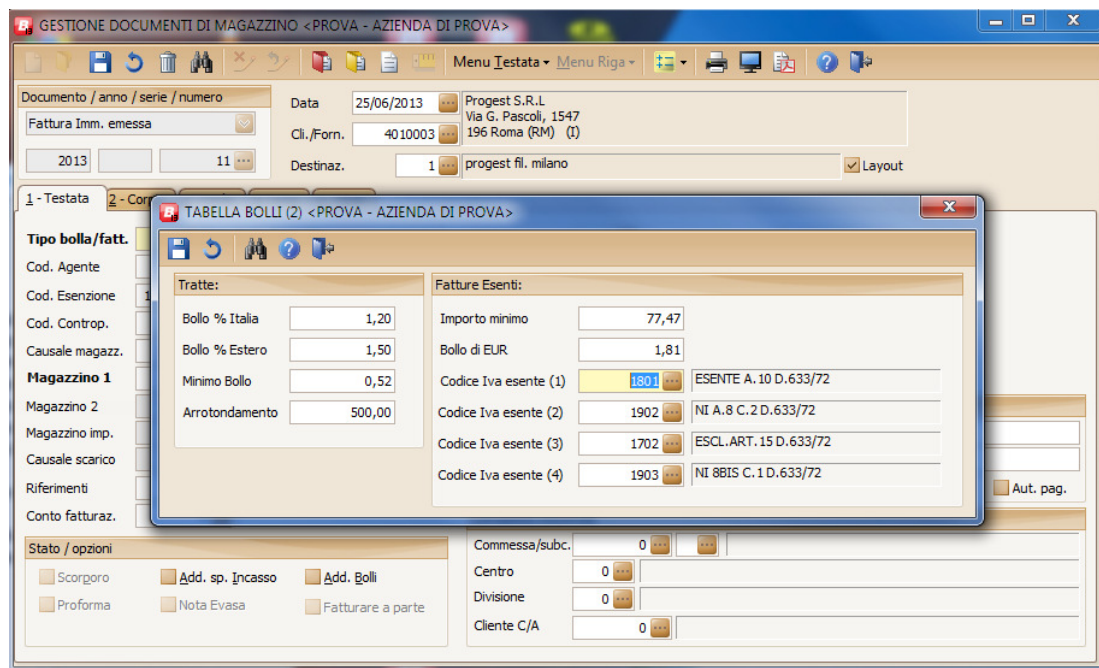
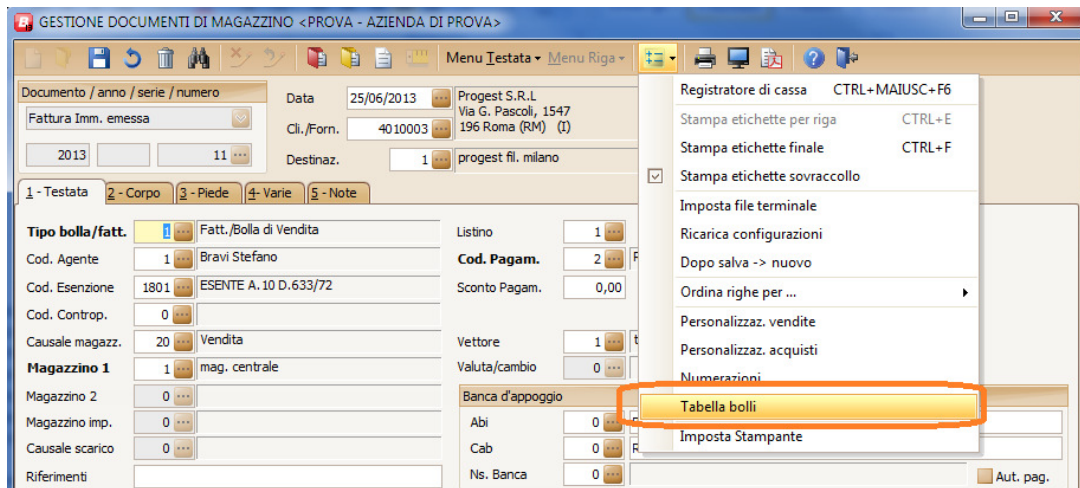

2. Procedere alle modifiche del documento e salvarlo
3. riportare nella tabella bolli l'importo corrente di € 2

## Revisioni

27/06/2013	Versione originale.
04/07/2013	Documentata implementazione su business 2012 sr6 e business net 2013 sr2 per documenti con data inferiore al 26/06/2013

NTS Informatica